rtrescuetec

... mein persönlicher Ausrüster

ÜBUNGSPUPPEN

FÜR FACHPERSONAL IM GESUNDHEITSWESEN

FÜR PFLEGE-PROFIS

FÜR PFLEGE-PROFIS

Ruth Lee Übungspuppen sind seit mehr als 25 Jahren weltweit bei Rettungsdiensten, Feuerwehren, Militär und Sicherheitsdiensten im Einsatz. Das Sortiment ist aus jahrelanger Forschung und Weiterentwicklung entstanden und bietet äußerste Strapazierfähigkeit. Die robusten Übungspuppen sind realistisch in Größe und Gewicht. Jede Übungspuppe besteht aus einer inneren und äußeren Schicht. Der flexible Kern imitiert das menschliche Gewicht und hat eine Granulatfüllung von 8-10 mm Körnung.

Um eine realistische Ausbildung zu gewährleisten, wurden die Übungspuppen für Gesundheits- und Krankenpflege in Zusammenarbeit mit Experten wie dem britischen NHS und großen Pflegedienstleistern entwickelt.

RUTH LEE™

EFFEKTIVES UND SICHERES TRAINING UND AUSBILDUNG

Beschäftigte im Gesundheits- und Sozialwesen sind einem hohen Risiko von arbeitsbedingten Hebe- und Handhabungsverletzungen ausgesetzt. Die täglichen Aufgaben können bei unsachgemäßer Ausführung zu wiederholten Belastungen oder akuten Verletzungen führen.

Rücken- und Gelenkprobleme zählen zu den häufigsten Berufskrankheiten bei Pflegepersonal in Altenheimen und Krankenhäusern.

Laut dem Barmer Pflegereport 2020 verursachten Rückenschmerzen bei Fachkräften in der Altenpflege knapp 96 % und bei Hilfskräften etwa 180 % mehr Fehltage als in anderen Berufen. „Pflegekräfte haben vor allem lange Fehlzeiten aufgrund von psychischen Problemen sowie Muskel-Skelett-Erkrankungen“, sagte Studienautor Prof. Dr. Heinz Rothgang von der Universität Bremen.

47 % der Arbeitnehmer im Gesundheits- und Sozialwesen berichteten über Rückenschmerzen, so die Europäische Agentur für Sicherheit und Gesundheitsschutz am Arbeitsplatz (2015).

Diese statistischen Erhebungen zeigen, dass effektives Training und gute Ausbildung sehr wichtig sind, um Erkrankungen vorzubeugen. Rückenschonendes, ergonomisches Arbeiten ist erlernbar.

VORTEILE DES TRAININGS UND DER AUSBILDUNG MIT RUTH LEE ÜBUNGSPUPPEN

- Vermeidung von Kosten für Krankheitsausfälle durch effektives Training.
- Das ganze Team kann an der Ausbildung teilnehmen – niemand muss den Patienten darstellen.
- Lernen durch Wiederholung und Fehler. Übungspuppen reduzieren das Risiko, Freiwillige zu verletzen und vermeiden mögliche Rechtsstreitigkeiten.
- Die einzige Möglichkeit, einen bewusstlosen oder nicht reagierenden Patienten wirklich realistisch zu simulieren.
- Minimieren von persönlichem Kontakt im Training.
- Unterschiedliche Trainingsmodelle, mit denen das Training an die Anforderungen des Teams angepasst werden können.
- Effektive Evakuierungspläne für den Notfall erstellen und schulen, um im Ernstfall gerüstet zu sein.

FÜR PFLEGE-PROFIS

UMLAGERUNG UND HANDLING

ÜBUNGSPUPPEN FÜR UMLAGERUNG UND HANDLING

ÜBUNGSPUPPE KRANKENHAUS

Minimieren Sie das Verletzungsrisiko Ihres Personals durch eine effektive und kontinuierliche Schulung im Umgang mit Patienten.

Eine vielseitige Übungspuppe für die Ausbildung in Krankenhäusern und Pflegeeinrichtungen. Für ein realistisches Training von Notfallevakuierungen, die Arbeit mit Rettungsgeräten und Hebeeinrichtungen oder einfachen Handhabungsübungen, einschließlich der frühen Mobilisierung.
Lieferbar mit 30 oder 50 kg Gewicht
Artikelnummer AU-02096, AU-02097

ÜBUNGSPUPPE XL / XXL / 3XL

Adipositas ist ein weltweit wachsendes Problem. Pflegepersonal muss in der Lage sein, schwerere Menschen sicher umzulagern.

Das Sortiment umfasst Übungspuppen mit 90, 180 oder 260 kg. Wobei die 90 kg Puppe die perfekte Wahl ist, wenn Sie einen Dummy mit mehr körperlichem Umfang ohne zu viel Übergewicht benötigen. Im Lieferumfang enthalten ist ein Tragetuch für eine Arbeitslast von 600 kg (LOLER zertifiziert).
Artikelnummer AU-02159, AU-02160, AU-02165

KINDER UND JUGENDLICHE ÜBUNGSPUPPEN

Bei der pädiatrischen Betreuung von immobilen Kindern oder Jugendlichen kann das Training mit einer Übungspuppe der ideale Weg sein, die wesentlichen Bewegungs- und Handhabungsfähigkeiten sicher zu erlernen.

Die Kinderpuppen sind als Babypuppe mit 5 kg und Kleinkindpuppe mit 10 kg erhältlich, die Jugendlichen wiegen 20 kg.
Artikelnummer AU-02005, AU-02006, AU-02007

Spezial-Übungspuppen

NOTFALL EVAKUIERUNG

Wenn es in Ihrer Einrichtung einen echten Notfall gibt und die von Ihnen betreuten Personen aus dem Gebäude evakuiert werden müssen, können Sie sicher sein, dass alle Notfall-Evakuierungspläne erfolgreich durchgeführt werden? Wenn Sie Puppen für Ihr Notfall-Evakuierungstraining verwenden, haben Sie die Möglichkeit verschiedene Szenarien durchzuspielen. So gehen Sie sicher, dass bei einem echten Brand alle Mitarbeiter geschult sind, einen Bewohner mit minimalem Risiko zu evakuieren.

ÜBUNGSPUPPEN FÜR NOTFALL-EVAKUIERUNGS-TRAINING

ÜBUNGSPUPPE EVAKUIERUNG

Ein Notfall-Evakuierungsplan, sowie die Schulung ALLER Mitarbeiter, ist grundsätzlich notwendig. Nur so können Sie sicher sein, dass eine Evakuierung in einem echten Notfall schnell und sicher abgeschlossen werden kann.

Die Evakuierungspuppe bietet hier die optimale Lösung. Sie ist mit 25 kg leicht genug, um problemlos zwischen verschiedenen Standorten transportiert werden zu können, aber auch schwer genug, um die Teilnehmer des Trainings vor eine realistische Herausforderung zu stellen. **Artikelnummer AU-02093**

ÜBUNGSPUPPEN FÜR EINRICHTUNGEN DER PSYCHISCHEN GESUNDHEIT

ÜBUNGSPUPPE GEWALTPRÄVENTION

Diese Übungspuppe wurde in Zusammenarbeit mit einer psychiatrischen Einrichtung entwickelt, die sich auf Gewalt-Interventionstraining spezialisiert hat, um die Eskalation von Gewalt in psychiatrischen Einrichtungen zu reduzieren.

Nicht erst seit COVID-19 suchen viele Trainer nach Möglichkeiten, den engen Kontakt zu echten Personen zu vermeiden. Bei Tests wurde festgestellt, dass an der Übungspuppe 90 % der verschiedenen Haltetechniken trainiert werden können. **Artikelnummer AU-02091**

ÜBUNGSPUPPE SUIZID

Institutionen, die regelmäßig Fälle von Selbstmord und Selbstverletzung zu bewältigen haben, müssen ihre Mitarbeiter mit den richtigen Schulungen auf solche Szenarien vorbereiten.

Der Torso verfügt über anatomische Orientierungspunkte einschließlich Brustbein und Brustkorb. Die Übungspuppe verfügt über Zähne, Gaumenzäpfchen, Stimmbänder, Stimmritze, Kehlkopf, Luftröhre, Speiseröhre und aufblasbare Lunge und Magen. Es besteht die Möglichkeit, eine transnasale Magensonde einzuführen. **Artikelnummer AU-02065**

Übungspuppe Gewaltprävention

Übungspuppe Suizid

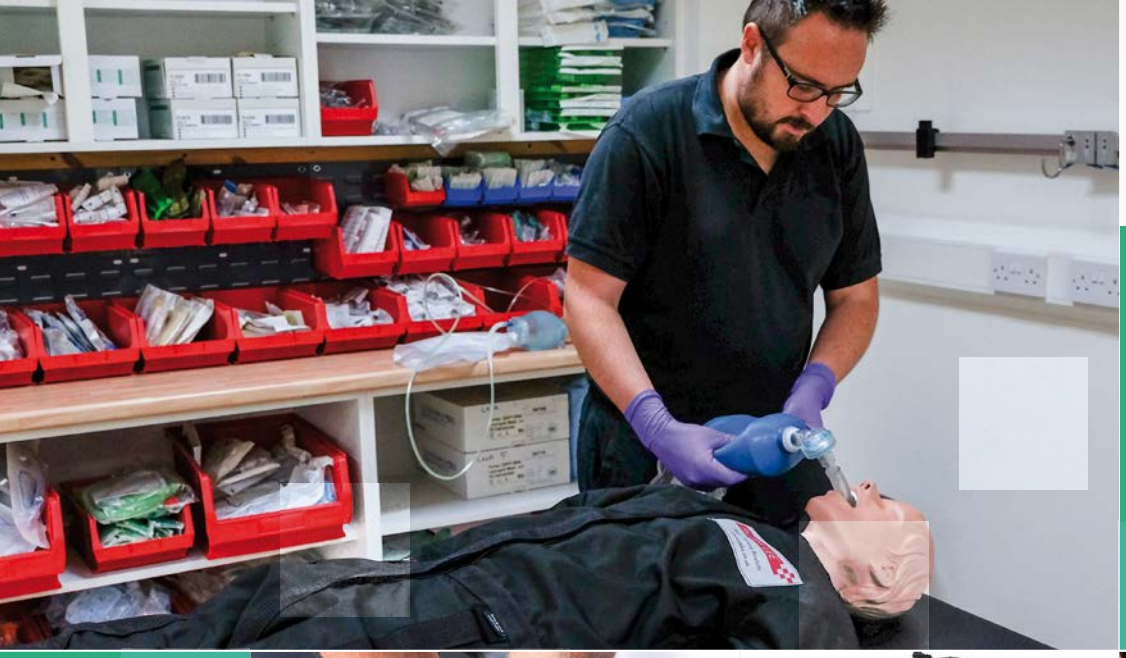

ÜBUNGSPUPPEN FÜR PRAKTISCHE KLINISCHE FERTIGKEITEN

ÜBUNGSPUPPE REANIMATION

Holen Sie das HLW-Training aus den Schulungsräumen und packen Sie es für bessere Lernergebnisse in realistischere Situationen. Mit dieser Übungspuppe lassen sich Notfallsituationen realistisch darstellen. Sie schult auch die Bewegungs- und Handhabungsfähigkeiten, da der Dummy zuerst sicher an einen geeigneten Ort für die HLW gebracht werden muss. Die Puppe ist alternativ mit oder ohne HLW Torso erhältlich.
Artikelnummer AU-02085, AU-02084, AU-02080, AU-02081

ÜBUNGSPUPPE ATEMWEGSMANAGEMENT

Atemwegsmanagement Training wird in der Regel in einem gut beleuchteten und mit Teppichboden ausgelegten Raum durchgeführt. Wie würden die Übungsteilnehmer aber in einem engen Raum oder unter anderen schwierigen Umständen vorgehen? Verlassen Sie den Schulungsraum und bauen Sie das Atemwegsmanagement Training in eine andere Umgebung ein. Die Puppe ist alternativ mit oder ohne HLW Torso erhältlich. **Artikelnummer AU-02086, AU-02087, AU-02088, AU-02089**

ADVANCED WASSERRETTUNGSPUPPE

Die Advanced Wasserrettungspuppe kombiniert Wasserrettungstraining und den Erwerb praktischer medizinischer Fähigkeiten. Sie ist eine Neuheit für alle, die an der Rettung und Wiederbelebung ertrunkener Opfer beteiligt sind. Die Puppe wurde in Zusammenarbeit mit Experten in medizinischen Simulationen entwickelt. Sie verfügt über umfassende Atemwegsmanagement-Funktionen und eine patentierte Technologie, mit der Teams lernen können, mit schwerwiegenden Problemen wie Lungenödemen umzugehen. Sie kann auch verwendet werden, um Tauchszenarien zu simulieren.
Artikelnummer AU-02044

RESCUE-TEC – MEIN PERSÖNLICHER AUSRÜSTER

rescue-tec ist der kompetente Ansprechpartner für persönliche Schutzausrüstung und Ausbildung. Als einer der größten Versandhändler für Feuerwehr- und Rettungsdienstausrüstung in Deutschland ist rescue-tec langjähriger Exklusivhändler für die robusten und durchdachten Übungspuppen von Ruth Lee. Zusätzlich ist rescue-tec der Experte für die Entwicklung von Holstern, Taschen und Rucksäcken. Das Sortiment umfasst eine umfangreiche Kollektion für den Brand- und Hilfeleistungseinsatz. Bekannte Feuerwehren, Hilfsorganisationen und Firmen in ganz Europa vertrauen dem langjährigen Know-how und lassen sich individuelle, maßgeschneiderte Lösungen konstruieren.

Zu den vielen zufriedenen Kunden von rescue-tec zählen namhafte Organisationen, medizinische Einrichtungen und Unternehmen, die europaweit beliefert werden. Behörden mit hoheitlichen Aufgaben gehören ebenso zum Kundenkreis wie Konzerne mit internationaler Ausrichtung. Und natürlich ganz viele Privatpersonen, die genauso zuvorkommend bedient werden wie Großkunden. Insgesamt einige tausend in ganz Europa und viele davon Stammkunden.

schnell - kompetent - zuverlässig

rescuetec
... mein persönlicher Ausrüster

rescue-tec GmbH & Co. KG
Oberau 4–8
65594 Runkel
Germany

Tel.: 06482 6089-00
E-Mail: info@rescue-tec.de
www.rescue-tec.de
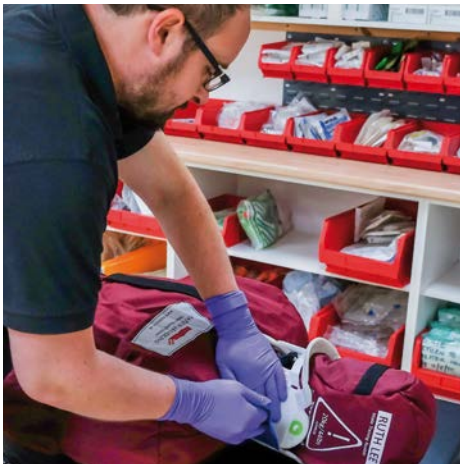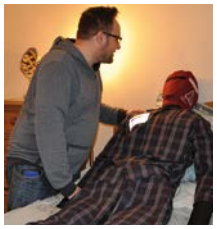
Geschäftsführer: Jörg Hergenhahn
AG Limburg a. d. Lahn HRA 1082
USt-IDNr. DE220308866